PREFEITURA MUNICIPAL

JUNHO VIOLETA - PALESTRA: "CUIDADOS COM A PESSOA IDOSA"

JUNHO VIOLETA - PALESTRA: "CUIDADOS COM A PESSOA IDOSA"

Publicado em 14/06/2022 às 09:00 (Atualizado em 06/05/2024 às 22:46), postado por Assessoria de Comunicação, Fonte: Prefeitura de Iúna

GALERIA

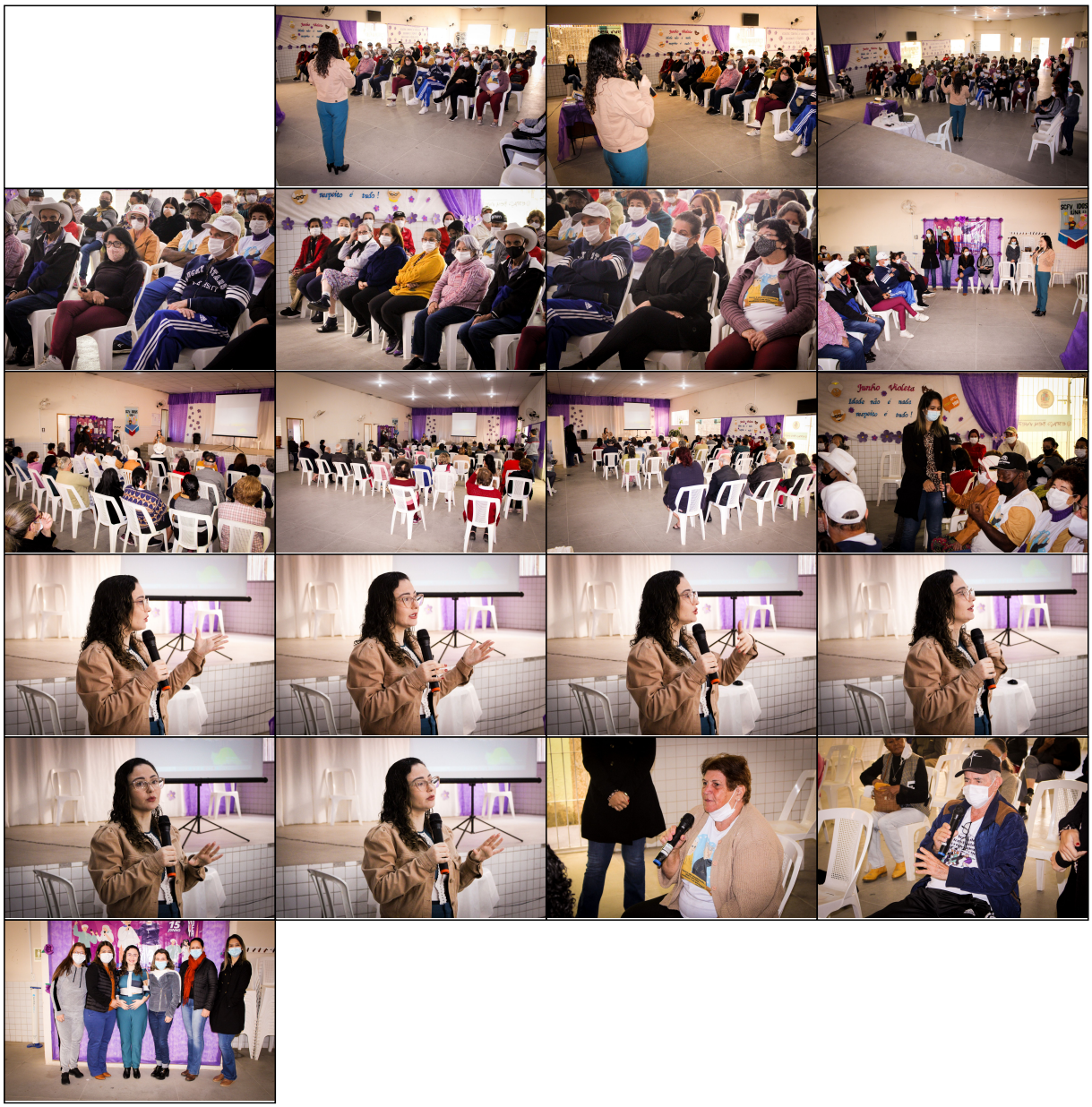

AUTENTICAÇÃO

f9d71807e4dee3eb17b17654e488c1d3

https://iuna.es.gov.br/galeria/2022/06/junho-violeta-palestra-34-cuidados-com-a-pessoa-idosa-34.html